



FONDI
STRUTTURALI
EUROPEI **pon**
2014-2020



Ministero dell'Istruzione, dell'Università e della Ricerca
Dipartimento per la Programmazione
Direzione Generale per interventi in materia di edilizia
scolastica, per la gestione dei fondi strutturali per
l'istruzione e per l'innovazione digitale
Ufficio IV

PER LA SCUOLA - COMPETENZE E AMBIENTI PER L'APPRENDIMENTO (FSE-FESR)

ISTITUTO COMPRESIVO "Carpi2"

Via Melvin Jones n. 1 - 41012 Carpi (MO) - Tel. 059 696581 - Fax 059 644175

C.F. 90020890365 - C.M. MOIC817002

e-mail: moic817002@istruzione.it – *pec:* moic817002@pec.istruzione.it

sito web: www.iccarpi2.gov.it



ISTITUTO
COMPRESIVO
CARPI 2

Piano Triennale dell'Offerta Formativa 2016/2019

Aggiornamento a. s. 16-17



Sommario

| | |
|---|---|
| 3.1 Organizzazione didattica complessiva | 3 |
| 5. Programmazione attività formative rivolte al personale | 4 |
| 7. Allegati..... | 6 |

3. Progettazione Curricolare, Extracurricolare, Educativa e Organizzativa

3.1 Organizzazione didattica complessiva

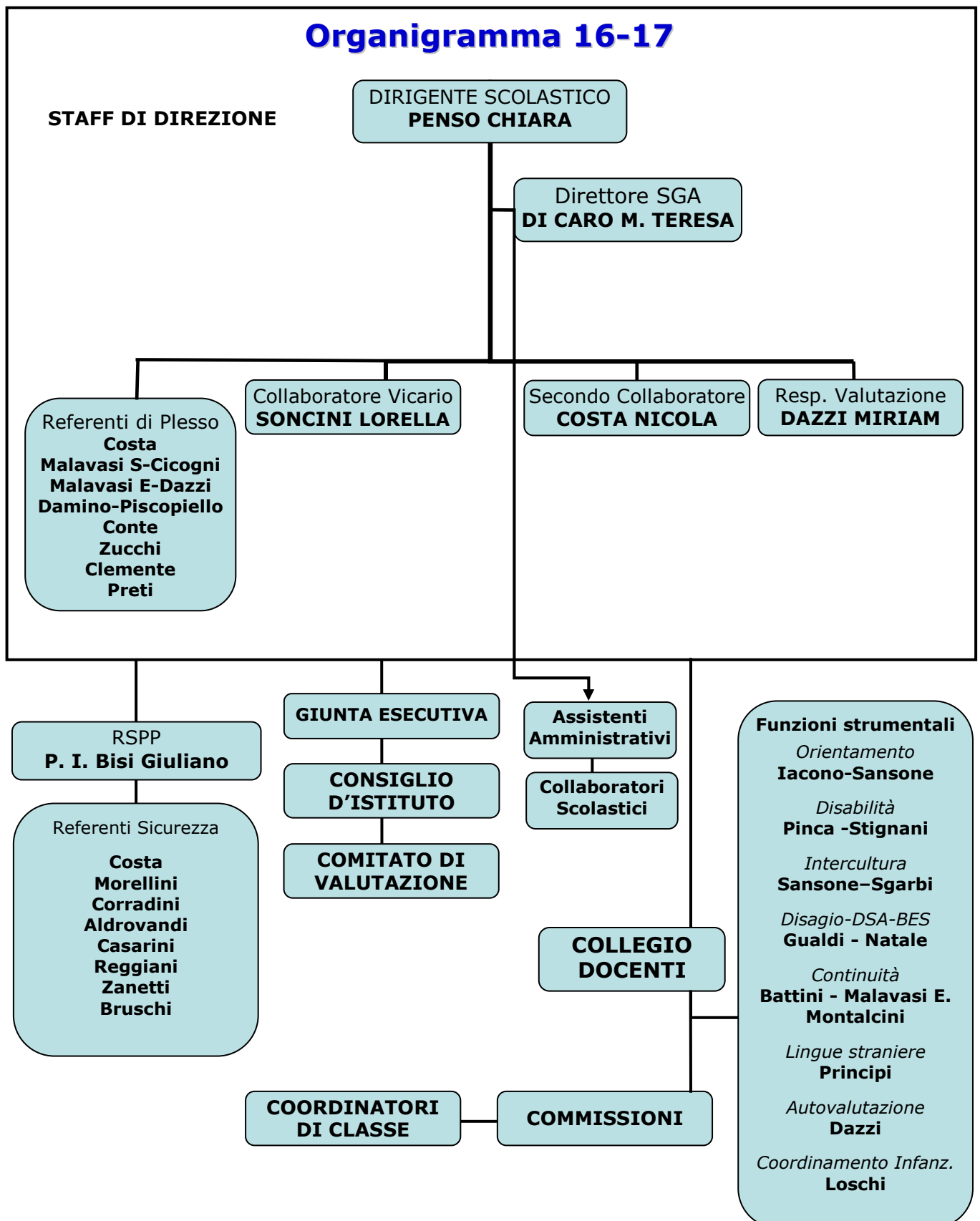

5. Programmazione attività formative rivolte al personale

La formazione, individuata tra le priorità strategiche del nostro PTOF (capitolo 1, punto D), costituisce un fondamentale momento di crescita culturale e professionale per tutto il personale della scuola.

Il Collegio dei Docenti ha deliberato il piano di formazione di Istituto, basandosi sull'analisi degli obiettivi e dei bisogni specifici, con il proposito di aggiornarlo in itinere, nel caso in cui siano proposte ai docenti e alla scuola nuove attività formative.

| PIANO ANNUALE DI FORMAZIONE 2016/17 | | |
|---|---|---|
| Corso | Organizzaz./Formatori | A chi è rivolto |
| <p>"La valutazione nei contesti educativi"</p> <p>Il percorso è composto da una parte di lezioni in presenza e una parte a distanza (per un totale di 21 lezioni). È articolato in tre corsi:</p> <ol style="list-style-type: none"> 1. La valutazione degli apprendimenti. 2. La valutazione della qualità dei servizi educativi (0-6). 3. La valutazione di Istituto e la valutazione di sistema. | <p>Corso universitario (6 crediti formativi totali), tenuto dal prof. Cecconi (UNIMORE, Dipartimento di educazione e scienze umane)</p> | <p>Tutti i docenti dell'Istituto</p> |
| <p>"Valutazione e miglioramento"</p> <p>Partecipazione alla realizzazione di un percorso formativo in rete con altri 25 Istituti della provincia di Reggio Emilia, per migliorare le competenze valutative dei docenti (corso di secondo livello).</p> | <p>UNIMORE, Dipartimento di educazione e scienze umane - INVALSI</p> | <p>Docenti del NIV dell'Istituto</p> |
| <p>"Proposta educativa interculturale e linguistica nella scuola dell'infanzia"</p> <p>Partecipazione ad un corso di lingua inglese, per facilitare la comunicazione con gli alunni stranieri.</p> | <p>Terre d'Argine</p> | <p>Docenti della scuola dell'infanzia "Pascoli"</p> |

| PIANO ANNUALE DI FORMAZIONE 2016/17 | | |
|---|--|---|
| Corso | Organizzaz./Formatori | A chi è rivolto |
| "Metodo Montessori nella scuola secondaria di 1° grado" | Docenti interni (scuola montessoriana "Col. Lugli") | Docenti della scuola secondaria di 1° grado "Fassi" |
| "Conoscere la sordità" Strategie didattiche per l'inclusione degli alunni non udenti | Terre d'Argine/IC Carpi2 Centro Territoriale per l'Integrazione/Assistenti alla comunicazione e formatori con competenze nella LIS, in comunicazione non verbale, in pedagogia della sordità e didattica visiva (Coop. Insieme per l'integrazione e il bilinguismo onlus) | Tutti i docenti dell'Istituto |
| "Formazione sull'innovazione digitale" | MIUR | Docenti del team dell'innovazione digitale |
| "Primi passi nell'apprendimento della lettoscrittura e del calcolo. Progetto di formazione, consulenza e supervisione successiva allo screening relativamente all'apprendimento della letto-scrittura e delle abilità di numero e di calcolo". | Unione terre d'Argine Dott.ssa Rita Mari - logopedista Dott.ssa Serena Baraldi - psicologa Dott.ssa Francesca Codeluppi - psicologa Dott.ssa Caterina Casolari Dott.ssa Chiara Costi | Docenti Infanzia e Primaria |
| "Sicurezza" Formazione obbligatoria di tutto il personale. | RSPP Giuliano Bisi | Tutto il personale dell'Istituto |
| Corsi di autoformazione: 1. Metodo Bortolato 2. Psicogrammatica Montessori 3. Uso delle TIC nella didattica 4. Arte e recupero | Docenti interni | Tutti i docenti dell'Istituto |

7. Allegati

Allegato D: Progetti

Allegato D1: Giglia correlazione progetti